Pero Si El Amor

Composición y arreglo por
CARLOS RÍOS

♩ = 100

T.

Sop. — F△ | E-7 | F△ | E-7

Alto — [c/tpt.] — f

Ten. 1 — [c/tpt.] — f

Ten. 2

Bar.

Tpt. 1

Tpt. 2 — [lead.] — mf

Tpt. 3

Tbn. 1

Tbn. 2

Tbn. Bajo

Pno. — Eb△ | D-7 | Eb△ | D-7 — f

Bass — Eb△ | D-7 | Eb△ | D-7 — f

Bat. — Eb△ 3 3 3 3 3 3 | D-7 (simile) | Eb△ | D-7 — f

1 2 3 4

La Paz - Bolivia 2023
carlosriosch@outlook.com

F△ E-7 D-7

Eb△ D-7 C-7

Eb△ D-7 C-7

Eb△ D-7 C-7

5 6 7 8

Pero si el amor

9

F△ E-7 F△ E-7

[c/tbnes.]

mp

f

mp

[ens..]

mp

[ens..]

mp

[ens..]

mp

Eb△ D-7 Eb△ D-7

Eb△ D-7 Eb△ D-7

Eb△ D-7 Eb△ D-7

12

9 10 11 12

F△ E-7 D-7

E♭△ D-7 C-7

E♭△ D-7 C-7

E♭△ D-7 C-7

13 14 15 16

Pero si el amor

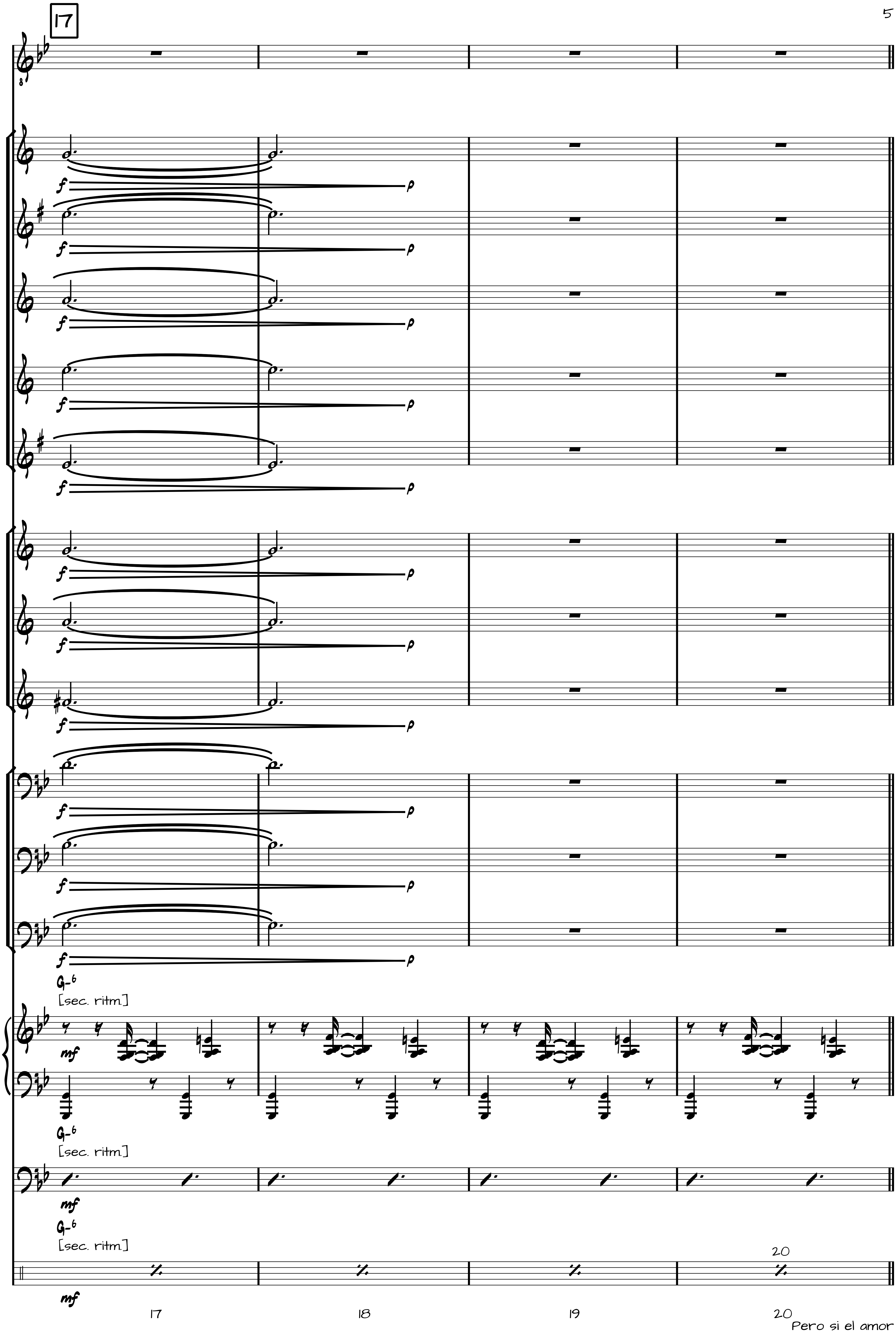
17
f
p
G-6
[sec. ritm.]
mf
G-6
[sec. ritm.]
mf
G-6
[sec. ritm.]
20
mf
17
18
19
20

21 Verso 1 Voz

Pa - ra en - ten - der tu a-mor via-jo sin fron-te - ras bus

G-6

G-6

G-6 3 3 3 3 3 3

21 22 23 24

Pero si el amor

can - do un - a luz por el ca - mi - no

C-6

C-6

C-6

25 26 27 28

Pero si el amor

Pa-ra te - ner tu amor

pre-ten-do se-cuestrar

tus sen - ti -

G-6

G-6

G-6

12

29 30 31 32

Pero si el amor

mien - tos ya - sí se - guir

C-6

C-6

C-6

16

33 34 35 36

Pero si el amor

Coro I

37

Pe - ro si el a - mor nos de - ja vi - vir so - los

[ens.] mf

[ens.] mf

[ens.] mf

[ens.] mf

[ens.] mf

Eb△ D-7 Eb△ D-7

Eb△ D-7 Eb△ D-7

Eb△ D-7 Eb△ D-7

3 3 3 3 3 3

(simile)

4

37 38 39 40

y si ya no tie - nes na - da más que de - cir

Eb△ D-7 C-7

Eb△ D-7 C-7

Eb△ D-7 C-7

41 42 43 44

Pero si el amor

pe - ro si el a - mor sos - tie - ne el u - ni - ver - so se -

mf

mf

mf

mf

[c/saxos]

mp

[c/saxos]

mp

Eb△ D-7 Eb△ D-7

Eb△ D-7 Eb△ D-7

Eb△ D-7 Eb△ D-7

12

45 46 47 48

ra a - sí co-mo hay que vi - vir

Eb△ D-7 C-7

Eb△ D-7 C-7

Eb△ D-7 C-7

16

49 50 51 52

Pero si el amor

Verso 2

53

Pa - ra te - ner-te a-quí voy a in-vo car tus pen-sa-

G-6

G-6

G-6 3 3 3 3 3 3 (simile)

4

53 54 55 56

Pero si el amor

mien - tos tus ga-nas de vi - vir

[ens..]

mf

[ens..]

mf

[ens..]

mf

C-6

C-6

C-6

8

57 58 59 60

Pero si el amor

Bus-co en-con-trar-me en ti con-tar-te lo que sien - to y

mf

mf

mf

mf

f

mp

mp

mp

f

f

f

G-6

G-6

G-6

12

61 62 63 64

Pero si el amor

fin-gir que es-cu-chas al vien-to

[ens.] [ens.] [ens.] [ens.] [ens.]

mf

p f

C-6 C-6 C-6

16

65 66 67 68

69 Coro 2

Pe - ro si el a - mor nos de - ja vi - vir so-los

mf f mp

D7 ALT./Eb D7 ALT. Eb△ D-7

(simile)

69 70 71 72

Pero si el amor

y si ya no tie - nes na-da más_ que de - cir_

[orq.]

Eb△ D-7 C-7

[responder]

73 74 75 76

Pero si el amor

pe - ro si el a - mor sos - tie - ne el u - ni - ver - so se -

[ens..]

[tptas + tbnes]

Eb△ D-7 Eb△ D-7

(simile)

77 78 79 80

Pero si el amor

ra a - sí co-mo hay que vi - vir y en

[orq.]

Eb△ D-7 C-7

81 82 83 84

Pero si el amor

♩.=♩

fin

mf

f

p

D7 ALT.

85

86

Verso 3

87

mp

No quie-ro vi - vir pen - san - do en ti So -

[c/tbnes.]

pesado

[ens.]

pesado

[ens.]

pesado

[ens.]

pesado

G-6

pesado

G-6

pesado

Grimshot]

(simile)

pesado

87 88 89 90

La subdivision del bombo puede ser en quintillos

Pero si el amor

ñan - do - te___ llo - ran - do - te___ re - zan - do___ te___

mp

C-6

91 92 93 94

no sé ex - is - tir si tu no es - tas en -

mf

G-6

G-6

G-6

95 96 97 98

Pero si el amor

tre mis ma - nos a tu la - do des-per - tan - do wuo wuo

[open]

[open]

[open]

C-6

C-7 D-7

C-6

C-7 D-7

C-6

C-7 D-7

99 100 101 102

Coro 3

103

pe - ro si el a - mor nos de - ja vi - vir so - los

mf

mf

mf

f

f

mf

mf

mf

[c/tptas]

mf

f

mf

Eb△ F7/Eb G-7/Eb F7/Eb

Eb△ F7/Eb G-7/Eb F7/Eb

Eb△ F7/Eb G-7/Eb F7/Eb

(simile)

4

103 104 105 106

y si ya no tie - nes na - da más que de - cir

[ens.]

[ens.]

[ens.]

[c/tptas.]

Eb△ F7/Eb G-7/Eb F7/Eb Gb/Ab

Eb△ F7/Eb G-7/Eb F7/Eb Gb/Ab

Eb△ F7/Eb G-7/Eb F7/Eb Gb/Ab

8

107 108 109 110

pe - ro si el a mor sos - tie-ne el u - ni - ver - so se -

[ens.] [ens.] [ens.] [ens.]

f f f f

mp mp mp mp mp

Eb add9/G D-7/F Eø7 Eb-(Δ)

Eb add9/G D-7/F Eø7 Eb-(Δ)

Eb add9/G D-7/F Eø7 Eb-(Δ)

12

11 12 13 14

rá a - sí co-mo hay que vi - vir

[tutti] mf ff

[tutti] mf ff

[tutti] mf ff

[tutti] mf ff

[tutti] mf ff

[tutti] mp f

[tutti] mp f

[tutti] mp f

[tutti] mf ff

[tutti] mf ff

[tutti] D-7 Eb/C F/Bb G/A Gb△/Ab f

[tutti] D-7 Eb/C F/Bb G/A Gb△/Ab f

D-7 Eb/C F/Bb G/A Gb△/Ab f

115 116 117 118

Y en

fin

f

mf

Eb△/F

C∅7/D

119

120

121

122

Pero si el amor

123

SOLO

A-

A-(Δ)

A-7

A-6

G-

G-(Δ)

G-7

G-6

mp

(simile)

123

124

125

126

Pero si el amor

D- D-(Δ) D-7 E7 ALT.

C- C-(Δ) C-7 D7 ALT.

C- C-(Δ) C-7 D7 ALT.

C- C-(Δ) C-7 D7 ALT.

8

127 128 129 130

131

A- A-(Δ) A-7 A-6

G- G-(Δ) G-7 G-6

G- G-(Δ) G-7 G-6

G- G-(Δ) G-7 G-6

12

131 132 133 134

Pero si el amor

D- D-(Δ) D-7 E7 ALT.

C- C-(Δ) C-7 D7 ALT.

135 136 137 138

Pero si el amor

139 sigue solo

F△13 E-11 F△13 E-11

[tpts + tbns]

Eb△13 D-11 Eb△13 D-11

(simile)

Pero si el amor

F△13 E-11 D-11

gliss. gliss. gliss.

tr mp f tr mp f mp f

mp f

frullato p f frullato p f frullato p f

frullato mp f frullato mp f frullato mp f

Eb△13 D-11 C-11

Eb△13 D-11 C-11

Eb△13 D-11 C-11

4

143 144 145 146

sigue solo

8

F△13 E-11 F△13(♯5) E-11

ord.

ord.

ord.

mp f

[ens.]
ord.

mf

[ens.]
ord.

mf

ord.
[ens.]

mf

Eb△13 D-11 Eb△13(♯5) D-11

Eb△13 D-11 Eb△13(♯5) D-11

Eb△13 D-11 Eb△13(♯5) D-11

8

147 148 149 150

F△13 E-11

f

mf

f

f

mp

mf

mf

mf

Eb△13 D-11 C-11

Eb△13 D-11 C-11

Eb△13 D-11 C-11

12

151 152 153

[tutti]

mf mp f

D7(♭13 ♭9) B♭7(♭13 ♭9) G7(♭13 ♭9) D7(♭13 ♭9)

154 155 156 157 158

Pero si el ~~mar~~

[ens.] mf

[ens.] mf

[ens.] mf

[ens.] mf

[ens.] mf

[ens.] f

[ens.] f

[ens.] f

[ens.] ff

[ens.] ff

[ens.] fff

G-6 fff

G-6 fff

G-6 fff

(simile)

mf

mf

mf

mf

4

161

162

Pero si el amor

[todos juntos :)]

[todos juntos :)]

[todos juntos :)]

[todos juntos :)]

[todos juntos :)]

[frullato]

[frullato]

[frullato]

C-6

C-6

C-6

fff fff fff fff [solo] f f f f mf mf mf f f f G-6 G-6 G-6 8

166 167 168

f

C-6

C-6

C-6

12

169 170 171

[c/tpt.]

mf

[c/tpt.]

mf

f

f

[lead]

mf

mp

2

2

gliss.

16

172 173 174 175

Pero si el amor

176 coro final
Voz

Pe - ro si el a - mor nos de - ja vi-vir so-los

G△ F♯-7 G△ F♯-7

[fondo]

mf

F△ E-7 F△ E-7

3 3 3 3 3 3

E-7
(simile)

4

176 177 178 179
Pero si el amor

Y si ya no tie - nes na-da más que de - cir

G△ F♯-7 E-7

F△ E-7 D-7

F△ E-7 D-7

F△ E-7 D-7

8

180 181 182 183

Pero si el amor

pe - ro si el a mor sos - tie - ne el u - ni - verso se -

G△ F♯-7 G△ F♯-7

mf mf mf mf f f

mf mf mf mf f f

mf mf mf mf

F△ E-7 F△ E-7

F△ E-7 F△ E-7

F△ E-7 F△ E-7

184 185 186 187

rá a - sí co-mo hay que vi - vir se -

G△ F♯-7 E-7

F△ E-7 D-7

F△ E-7 D-7

16

188 189 190 191

Pero si el amor

rit.

rá a - sí co que vi - vir se -

mo hay

F△ E-7 D-7

[orq. decrec.]

f

Eb△ D-7 C-7

[orq. decrec.]

[Falls a gusto]

192 193 194 195

Pero si el amor

rit.

rá a - sí co-mo hay que vi - vir

Eb△ D-7 C-7

mf

Db△ C-7 Bb-7

mf

196 197 198 199 200 201 202

p f

Pero si el amor